

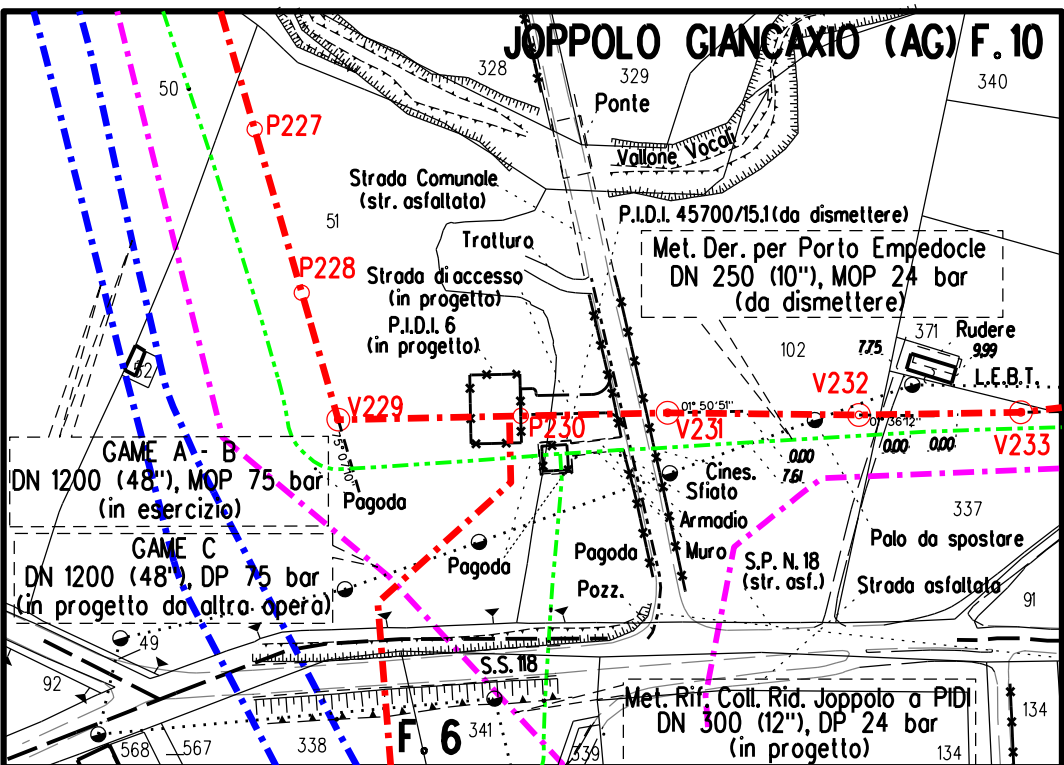

DOCUMENTI DI RIFERIMENTO	N.



STRALCIO PLANIMETRICO 1:2.000  
COMUNE DI JOppoLO GIANCAXIO (AG) FG.10

 Area di mascheramento e manutenzione

3	Sett. 2025	EMISSIONE PER APPALTO - AGGIORNAMENTO	GIOACCHINI	PETTINARI	MATTEI												
2	Giugno 2025	EMISSIONE PER APPALTO	GIOACCHINI	PETTINARI	MATTEI												
1	Gennaio 2025	AGGIORNAMENTO AU 327 PER PRESCRIZIONI VIA	GIOACCHINI	BRUNETTI	MATTEI												
0	Novembre 2023	EMISSIONE PER AUTORIZZAZIONE UNICA	DI LEO	BRUNETTI	MATTEI												
INDICE	DATA	REVISIONI	DISEGN.	CONTR.	APPROV.												
Proprietario		Progettista		COMM. SNAM NQ/R20133/R-L01 Comm. Saipem 023113-105													
				Fg. 1 di 2													
Metanodotto:		RIF. DER. PER PORTO EMPEDOCLE DN 300 (12''), DP 24 bar E OPERE CONNESSE		Dis. SNAM n.: DIS-OM-D-12015 Dis. SAIPEM n.: LB-D-82015													
				COD. TECNICO 9114232													
				Scala 1:100													
				INDICE													
				<table><tr><td>0</td><td>1</td><td>2</td><td>3</td><td></td><td></td></tr><tr><td></td><td></td><td></td><td></td><td></td><td></td></tr></table>		0	1	2	3								
0	1	2	3														

DOCUMENTI DI RIFERIMENTO	N.



LEGENDA

		Olea europaea var. sylvestris (n.12 piante)
		Fraxinus ornus (n.12 piante)
		Spartium junceum (n.9 piante)
		Crataegus monogyna (n.9 piante)
		Phillyrea latifolia (n.9 piante)
		Pyrus spinosa (n.9 piante)

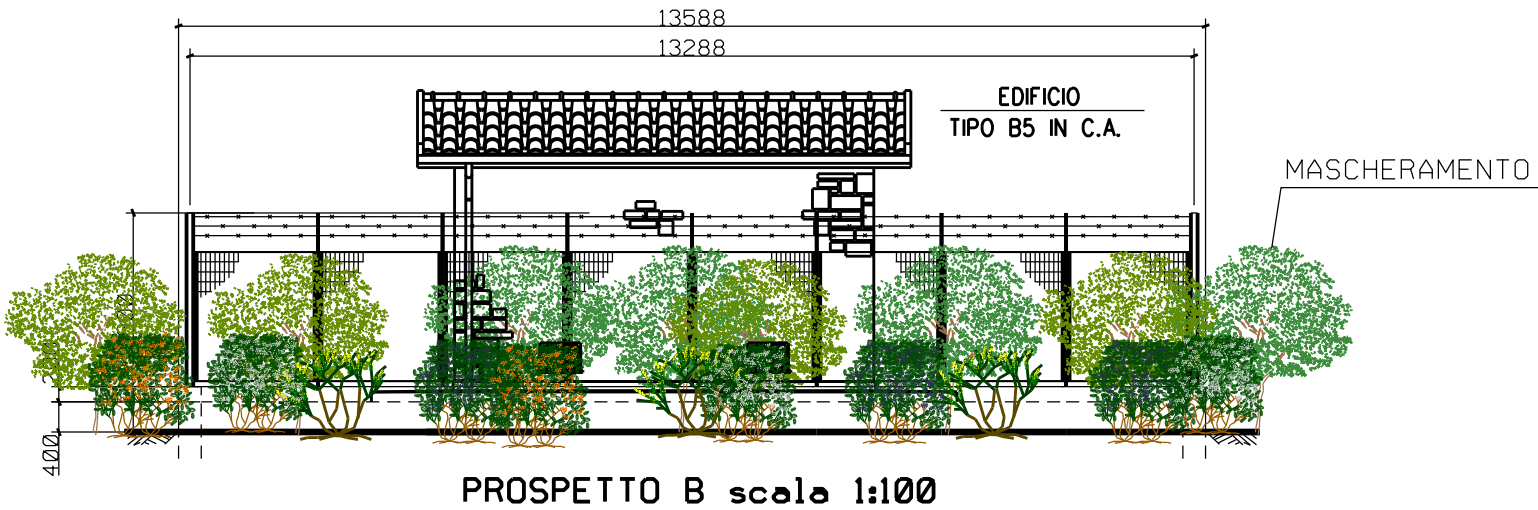

Sesto d'impianto 1.5 x 1.5 m  
con piante arbustive di 0.80 m  
e piante arboree di 1.50 m in contenitore;  
dischippacciamanti in fibre vegetali.  
Shelter per la protezione individuale  
e pali tutori per le piante arboree.

3	Sett. 2025	EMISSIONE PER APPALTO - AGGIORNAMENTO		GIOACCHINI	PETTINARI	MATTEI																				
2	Giugno 2025	EMISSIONE PER APPALTO		GIOACCHINI	PETTINARI	MATTEI																				
1	Gennaio 2025	AGGIORNAMENTO AU 327 PER PRESCRIZIONI VIA		GIOACCHINI	BRUNETTI	MATTEI																				
0	Novembre 2023	EMISSIONE PER AUTORIZZAZIONE UNICA		DI LEO	BRUNETTI	MATTEI																				
INDICE	DATA	R E V I S I O N I		DISEGN.	CONTR.	APPROV.																				
Proprietario		Progettista		COMM. SNAM NQ/R20133/R-L01 Comm. Saipem 023113-105																						
				Fg. 2 di 2																						
<b>Metanodotto:</b>  <b>RIF. DER. PER PORTO EMPEDOCLE</b> <b>DN 300 (12"), DP 24 bar</b> <b>E OPERE CONNESSE</b>				Dis. SNAM n.: DIS-OM-D-12015 Dis. SAIPEM n.: LB-D-82015																						
				COD. TECNICO <b>9114232</b>																						
				Scala 1:100																						
<b>PUNTO DI INTERCETTAZIONE DI DERIVAZIONE IMPORTANTE</b> (PIDI n.6) DN 300(12") x DN 300 (12") DP 24 bar, Loc. Contrada Vella - Prog. Km 22,735 <b>PROGETTO DI RIPRISTINO VEGETAZIONALE - SCHEDA N.6</b>				INDICE	<table><tr><td>0</td><td>1</td><td>2</td><td>3</td><td></td><td></td><td></td><td></td></tr><tr><td></td><td></td><td></td><td></td><td></td><td></td><td></td><td></td></tr></table>						0	1	2	3												
					0	1	2	3																		